



ที่ 495  
30/๗.๓./๖8  
10.00

สำนักส่งเสริมวิชาการและงานทะเบียน  
เลขที่ 0411  
วันที่รับ 27 ต.ค. 2568  
เวลา 14.50 น.

สถาบันการจัดการปัญญาภิวัฒน์  
**PANYAPIWAT**  
INSTITUTE OF MANAGEMENT

ที่ สจป. 418/2568

สถาบันการจัดการปัญญาภิวัฒน์  
85/1 หมู่ 2 ถนนแจ้งวัฒนะ  
ตำบลบางตลาด อำเภอปากเกร็ด  
จังหวัดนนทบุรี 11120

8 ตุลาคม 2568

เรื่อง ขอเรียนเชิญส่งบทความเข้าร่วมการประชุมวิชาการปัญญาภิวัฒน์ระดับชาติ ครั้งที่ 16  
ระดับนานาชาติ ครั้งที่ 12

เรียน คณบดี

สิ่งที่ส่งมาด้วย แผ่นประชาสัมพันธ์ การประชุมวิชาการปัญญาภิวัฒน์ระดับชาติ ครั้งที่ 16 ระดับนานาชาติ  
ครั้งที่ 12

ด้วย สถาบันการจัดการปัญญาภิวัฒน์ ร่วมกับ สถาบันการศึกษาและองค์กรพันธมิตรทั้ง  
ในประเทศและต่างประเทศ ได้กำหนดจัดการประชุมวิชาการปัญญาภิวัฒน์ระดับชาติ ครั้งที่ 16 ระดับ  
นานาชาติ ครั้งที่ 12 ภายใต้หัวข้อ "Sustainable Smart Future: Integrating AI for Excellence in  
Education, Business, and Wellness" ซึ่งจะจัดขึ้นในวันที่ 29 เมษายน 2569 ณ ห้อง Auditorium  
ชั้น 16 อาคาร CP ALL Academy สถาบันการจัดการปัญญาภิวัฒน์ จังหวัดนนทบุรี โดยมีวัตถุประสงค์  
เพื่อส่งเสริมให้อาจารย์ นักวิชาการ และนักศึกษา ได้เผยแพร่ผลงานวิจัยและผลงานสร้างสรรค์ อีกทั้งเพื่อ  
เป็นการสร้างเวทีแลกเปลี่ยนเรียนรู้และสร้างเครือข่ายทางวิชาการของสถาบันการศึกษาและหน่วยงาน  
ด้านการวิจัยในมิติต่าง ๆ อันจะนำผลงานการวิจัยไปใช้ประโยชน์อย่างยั่งยืนต่อไป

ในการนี้ สถาบันฯ จึงใคร่ขอเรียนเชิญคณาจารย์และนักศึกษาในหน่วยงานของท่านส่งบทความ  
เข้าร่วมการประชุมวิชาการดังกล่าว โดยสามารถส่งผลงานได้ที่ <https://conference.pim.ac.th/>

เรียน คณบดี

จึงเรียนมาเพื่อโปรดพิจารณาและประชาสัมพันธ์ให้บุคลากรทราบโดยทั่วกัน จักเป็นพระคุณยิ่ง

☑ มอบ..... ๖.๖.๖๖๘๖๖๖.....ประชาสัมพันธ์  
 Line คณะ  Facebook  e-office  
 Website  อื่นๆ.....  
☑ แจ้งผู้เกี่ยวข้อง..... ๓๐ ๗.๓.๖๘ (รองศาสตราจารย์ ดร.สมภพ มานะรังสรรค์)

ขอแสดงความนับถือ

ความเห็นคณบดี  
 เห็นชอบ  
 เห็นควร

☑ เพื่อโปรดทราบ.....  
☑ เพื่อโปรดพิจารณา..... 30 ต.ค. 68

อธิการบดีสถาบันการจัดการปัญญาภิวัฒน์

30.๑๐.๖8

सानกวิจัยและพัฒนา  
นางสาวปวีณา กิมสุวรรณ  
โทรศัพท์ 02-855-1107  
อีเมล : [paweenakim@pim.ac.th](mailto:paweenakim@pim.ac.th)



เว็บไซต์งานประชุมวิชาการ

Creating Professionals through Work-based Education



(Draft) Conference Program

The 16<sup>th</sup> National and the 12<sup>th</sup> International PIM Conference 2026  
“Sustainable Smart Future: Integrating AI for Excellence in Education,  
Business, and Wellness”

April 29, 2026

Auditorium, Floor 16, CPALL Academy, Panyapiwat Institute of Management

Time (Thailand Time)	Schedule of Activities
08.30 - 09.00	Registration
09.00 - 09.10	Welcome performance
09.10 - 09.15	Opening remarks by <b>Assoc. Prof. Dr. Sompop Manarungsan</b> President of Panyapiwat Institute of Management
09.15 - 09.45	Keynote Speaker
09.45 - 11.15	Panel Discussion “Sustainable Smart Future: Integrating AI for Excellence in Education, Business, and Wellness”
11.15 - 11.30	Certificate ceremony to best paper awards, keynote speakers, and co-hosts
11.30 - 12.00	Poster Presentation
12.00 - 13.00	Lunch Break (14 <sup>th</sup> Floor)
13.00 - 15.30	Oral Presentation

# PIM The 16<sup>th</sup> National and The 12<sup>th</sup> International Conference 2026

Panyapiwat Institute of Management, Thailand  
 泰国正大管理学院第16届全国学术会议暨第12届国际学术会议



**“Sustainable Smart Future: Integrating AI for Excellence in Education, Business, and Wellness”**

## Call for Papers

Language for Presentation 报告语言

- ↳ PIM National Conference: Thai, English, and Chinese  
 正大管理学院全国学术会议报告语言: 泰文、英文、中文
- ↳ PIM International Conference: English and Chinese  
 正大管理学院国际学术会议报告语言: 英文、中文

**29 April 2026**

Types of Presentation 展示类型

- ▶ Oral Presentation 现场报告
- ▶ Poster Presentation 海报展示

The conference welcomes papers on the following topics: 欢迎以下研究领域投稿

Early Bird 提前注册日期

Regular 正常注册日期

<p><b>Submission (Full Paper) 参会作者提交全文</b></p> <ul style="list-style-type: none"> <li> Social Sciences and Humanities 社会与人文科学</li> <li> Engineering and Technology 工程与技术</li> <li> Health Sciences 健康科学</li> </ul> <p><b>Submission (Only Abstract) 仅接受摘要</b></p> <ul style="list-style-type: none"> <li> Health Sciences and all areas of Nursing and Wellness 健康科学及护理与健康促进的所有相关领域</li> </ul>	<p>August 15 - October 31, 2025                  2025年8月15日-2025年10月31日</p>	<p>November 1, 2025 - February 15, 2026                  2025年11月1日-2026年2月15日</p>								
<p> <b>Registration Fees 注册费用</b></p> <p>Full Paper 全文</p>	<table border="0" style="width: 100%;"> <tr> <td style="text-align: center;">National 全国学术会议</td> <td style="text-align: center;">International 国际学术会议</td> </tr> <tr> <td style="text-align: center;">3,000 THB</td> <td style="text-align: center;">4,500 THB 190 USD</td> </tr> </table>	National 全国学术会议	International 国际学术会议	3,000 THB	4,500 THB 190 USD	<table border="0" style="width: 100%;"> <tr> <td style="text-align: center;">National 全国学术会议</td> <td style="text-align: center;">International 国际学术会议</td> </tr> <tr> <td style="text-align: center;">4,000 THB</td> <td style="text-align: center;">5,000 THB 210 USD</td> </tr> </table>	National 全国学术会议	International 国际学术会议	4,000 THB	5,000 THB 210 USD
National 全国学术会议	International 国际学术会议									
3,000 THB	4,500 THB 190 USD									
National 全国学术会议	International 国际学术会议									
4,000 THB	5,000 THB 210 USD									
<p>Abstract 摘要</p>	<p>-                      1,500 THB 65 USD</p>	<p>-                      2,000 THB 85 USD</p>								



<http://conference.pim.ac.th/>



### Contact Information 联系方式

National Conference 正大管理学院全国学术会议

Ms. Meithaporn Jaisutthi

Tel. +662 855 1106 E-mail: nationalcon@pim.ac.th

International Conference 正大管理学院国际学术会议

Ms. Kittiya Leartkitjanuwat

Tel. +662 855 0940 E-mail: intercon@pim.ac.th

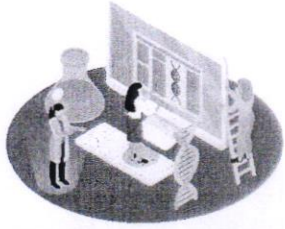

# คณะกรรมการจริยธรรม การวิจัยในมนุษย์

## สถาบันการจัดการปัญญาภิวัฒน์ (PIM)



โครงการวิจัยที่เกี่ยวข้องกับมนุษย์		
ประเภทที่ 1 การพิจารณาขออนุญาตแบบยกเว้น (Exemption Review)	ประเภทที่ 2 การพิจารณาขออนุญาตแบบลดขั้นตอน (Expedited Review)	ประเภทที่ 3 การพิจารณาขออนุญาตแบบเต็มขั้นตอน (Full Board Review)
<ul style="list-style-type: none"> <li>งานวิจัยที่เก็บข้อมูลที่ไม่เกี่ยวข้องหรือไม่สามารถระบุตัวบุคคลได้ไม่ว่าทางตรงหรือทางอ้อม</li> <li>งานวิจัยตลาด การสำรวจความพึงพอใจ/ความต้องการของผู้บริโภค</li> <li>งานวิจัยเกี่ยวกับการทดสอบคุณภาพ รสชาติอาหาร หรือการยอมรับของผู้บริโภค หากอาหารนั้นไม่มีสารอันตรายหรือไม่มีสิ่งเจือปนของสารปรุงแต่งที่ไม่ได้รับการรับรองตามกฎหมาย</li> <li>งานวิจัยด้านการศึกษาตามหลักสูตรที่ได้รับอนุมัติตามนโยบายของสถาบัน/หน่วยงาน</li> <li>งานวิจัยเกี่ยวกับกระบวนการเรียนการสอนหรือการประเมินผล การเรียนการสอน จึงไม่สามารถระบุตัวบุคคลได้</li> </ul>	<ul style="list-style-type: none"> <li>งานวิจัยที่เก็บข้อมูลจากอาสาสมัคร/กลุ่มเป้าหมายที่มีอายุต่ำกว่า 18 ปี</li> <li>งานวิจัยที่เก็บข้อมูลโดยการสัมภาษณ์เชิงลึก/การสนทนากลุ่มหรือโดยวิธีอื่นที่อาจสามารถระบุตัวบุคคลได้ไม่ว่าทางตรงหรือทางอ้อม</li> <li>การวิจัยเกี่ยวกับพฤติกรรมแบบบุคคลเดียวหรือกลุ่มบุคคล มีการสังเกตพฤติกรรม เปรียบเทียบความชอบที่แตกต่างกันตามสเนียม</li> <li>การวิจัยเกี่ยวกับการประเมินโปรแกรมหรือวิธีการเกี่ยวกับ Quality Assurance</li> </ul>	<ul style="list-style-type: none"> <li>งานวิจัยที่เก็บข้อมูลกับอาสาสมัครกลุ่มเฉพาะบาง เช่น             <ul style="list-style-type: none"> <li>ทารก เด็ก หรือผู้เยาว์</li> <li>ผู้ป่วย (โรคติดเชื้อร้ายแรง โรคเรื้อรัง โรคที่สังคมไม่ยอมรับ)</li> <li>ผู้ที่มีความบกพร่องทางกาย หรือจิตใจ</li> <li>ผู้ต้องโอกาสทางฐานะการเงิน ทางสังคม หรือทางการศึกษา</li> <li>เด็กที่อยู่ในสถานพินิจ/สถานสงเคราะห์</li> <li>ผู้ขายบริการทางเพศ</li> <li>ผู้ต้องขัง ผู้เสพยาหรือผู้ขายสารเสพติด</li> <li>แรงงานต่างด้าว ผู้ลี้ภัย กลุ่มชาติพันธุ์ คนชายขอบ</li> </ul> </li> </ul>

ประเภทการพิจารณา	อัตราค่าธรรมเนียม		
	นักศึกษา PIM	อาจารย์/บุคลากร PIM	บุคคลภายนอก
ประเภทที่ 1 Exemption Review	2,000 ลดพิเศษเหลือ 1,000	2,500	3,000
ประเภทที่ 2 Expedited Review	4,000 ลดพิเศษเหลือ 2,500	5,000	6,000
ประเภทที่ 3 Full Board Review	8,000 ลดพิเศษเหลือ 4,000	10,000	12,000

- หมายเหตุ :
- อัตราค่าธรรมเนียมรวมภาษีมูลค่าเพิ่มแล้ว
  - เริ่มเก็บค่าธรรมเนียมกับนักศึกษาตั้งแต่รหัส ๐4 เป็นต้นไป (อ้างอิงตามประกาศสถาบันฯ เลขที่ 086/2563)
  - อัตราค่าธรรมเนียมลดพิเศษ สามารถใช้ได้จนกว่าจะมีประกาศเปลี่ยนแปลง

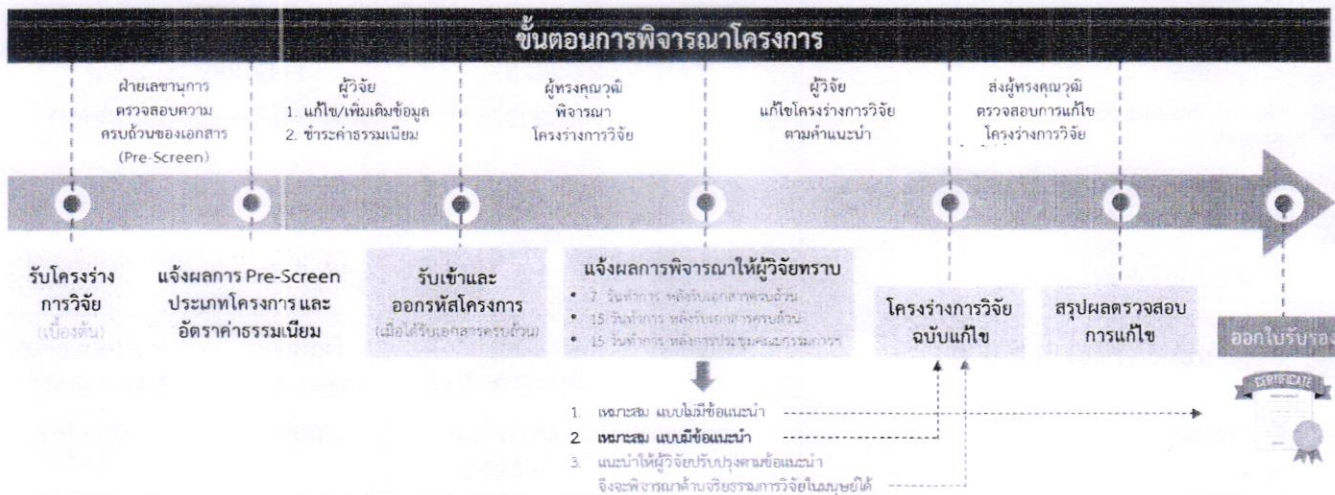

### ช่วงเวลาในการยื่นเอกสารเพื่อขอรับการพิจารณาจริยธรรมการวิจัยในมนุษย์

- เมื่อเริ่มทำการวิจัยแล้ว แต่ยังไม่ได้เก็บข้อมูลจากอาสาสมัคร / ผู้เข้าร่วมโครงการวิจัย
- เมื่อสอบผ่านโครงร่างวิจัยฉบับต้น/แก้ไขโครงร่างวิจัยฉบับแล้ว
- เมื่อต้องการยื่นขอคุณสมบัติสนับสนุนการวิจัย (เป็นเอกสารประกอบการส่งแหล่งทุน)

\*\*\* ทั้งนี้ ควรเผื่อระยะเวลาเพื่อให้คณะกรรมการพิจารณาจริยธรรมการวิจัยในมนุษย์ อย่างน้อย 30-45 วันก่อนการเก็บข้อมูลวิจัย \*\*

### ติดต่อ สำนักวิจัยและพัฒนา

ชั้น 2 อาคารเนกประสงค์ สถาบันการจัดการปัญญาภิวัฒน์ (แจ้งวัฒนะ)

☎ คุณจตุพร 0-2855-0229

✉ rec@pim.ac.th

- สอบถามข้อมูล
- ส่งโครงร่างการวิจัย
- ข้อมูล/ความรู้เกี่ยวกับจริยธรรมการวิจัยในมนุษย์
- Download แบบฟอร์มต่างๆ



SCAN ME

<https://rec.pim.ac.th>



# Journals of Panyapiwat Institute of Management

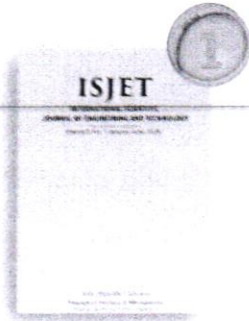

## International Scientific Journal of Engineering and Technology

ISSN 2586-8527 (Online)

สาขาวิทยาศาสตร์และเทคโนโลยี  
เปิดรับสาขาวิชา Engineering, Logistics, Agricultural Science, Food Science,  
and Other Areas in Science and Technology  
เปิดรับบทความภาษาอังกฤษ



## Chinese Journal of Social Science and Management

ISSN 2586-8535 (Online)

สาขาสังคมศาสตร์และมนุษยศาสตร์  
Management: Business Management, Marketing, Management and Accounting,  
Human Resource Management, Organizational Management, Strategic Management,  
Logistics Management, Arts Management, and Tourism Management  
Education: Teaching Curriculum, Educational Techniques, Measurement  
and Assessment, and Educational Management  
Liberal Arts: Linguistics and Language  
เปิดรับบทความภาษาจีนและอังกฤษ



## วารสารปัญญาภิวัตน์ (Panyapiwat Journal)

ISSN 3057-1278 (Online)

สาขาสังคมศาสตร์และมนุษยศาสตร์  
เปิดรับสาขาวิชาบริหารธุรกิจ การจัดการ ศิลปศาสตร์ ศึกษาศาสตร์  
นิเทศศาสตร์ และสาขาวิชาอื่น ๆ ที่เกี่ยวข้อง  
เปิดรับบทความภาษาไทยและอังกฤษ



## Journal of ASEAN PLUS+ Studies

ISSN 2730-1311 (Online)

สาขาสังคมศาสตร์และมนุษยศาสตร์  
เปิดรับสาขาวิชา Government Policy, Business Practice, Cultural Development,  
and other related fields in ASEAN and its partners such as  
countries in the Asia Pacific  
เปิดรับบทความภาษาอังกฤษ



## วารสารสุขภาพและอาหารเชิงสร้างสรรค์ (Journal of Health and Food Creation)

ISSN 2985-1092 (Online)

สาขาวิทยาศาสตร์สุขภาพ  
เปิดรับสาขาวิชาการพยาบาลและสุขภาพทุกสาขา ระบบบริการสุขภาพ  
การจัดการข้อมูลสุขภาพ อาหารและบริการ  
เทคโนโลยีชีวภาพทางการแพทย์และอาหาร วิทยาศาสตร์และเทคโนโลยีการอาหาร  
โภชนาการ นวัตกรรมด้านสุขภาพและอาหาร และสาขาวิชาอื่น ๆ ที่เกี่ยวข้อง  
เปิดรับบทความภาษาไทยและอังกฤษ



สอบถามรายละเอียดได้ที่  
สำนักวิจัยและพัฒนา สถาบันการจัดการปัญญาภิวัตน์

Tel. 02 855 1102, 1560

<https://www.pim.ac.th/about/journal>